



Arti per la Rigenerazione Territoriale e Sociale

OPERE DI RESTAURO, MANUTENZIONE E ADEGUAMENTO DEL COMPLESSO ARCHITETTONICO E MONUMENTALE DI SANTA CHIARA A FOGGIA

PROMOTORI

VINCENZO CAPOBIANCO E FIGLI
DAUNIA WORK
FORTORE ENERGIA
Gruppo RAMUNDO
Gruppo SALATTO

SOGNATORI

Giuliano VOLPE, Gianna FRATTA,
Dino DE PALMA, Enrico CICCARELLI,
Emanuela BRUNO

PROGETTISTI

Cesare CORFONE, Michele STASOLLA,
Angela Pia RUSSO, Francesco BAVA,
Marco CAGNANO, Antonio CAPOBIANCO,
Paola D'AVVOCATI, Modestino MANCINI,
Marco Vincenzo MANDUZIO, Giuseppe MARZANO,
Raffaele VITALE, Luigi AURELIO

REALISTI

Francesca TUSINO, Fabrizia TRUCCI

ESECUTORI

E

FORNITORI

EDIL.CO S.R.L.

3G S.R.L

GAMI S.R.L

ARREDAMENTI D'ANGELO S.A.S

L&L LUCE&LIGHT S.R.L

ASSOCIAZIONE SPAZIO MUSICA

CASA MUSICALE LUISI

ANDREA MAIOLI *kanaka studio*

LEANDRO SUMMO *visual artist*

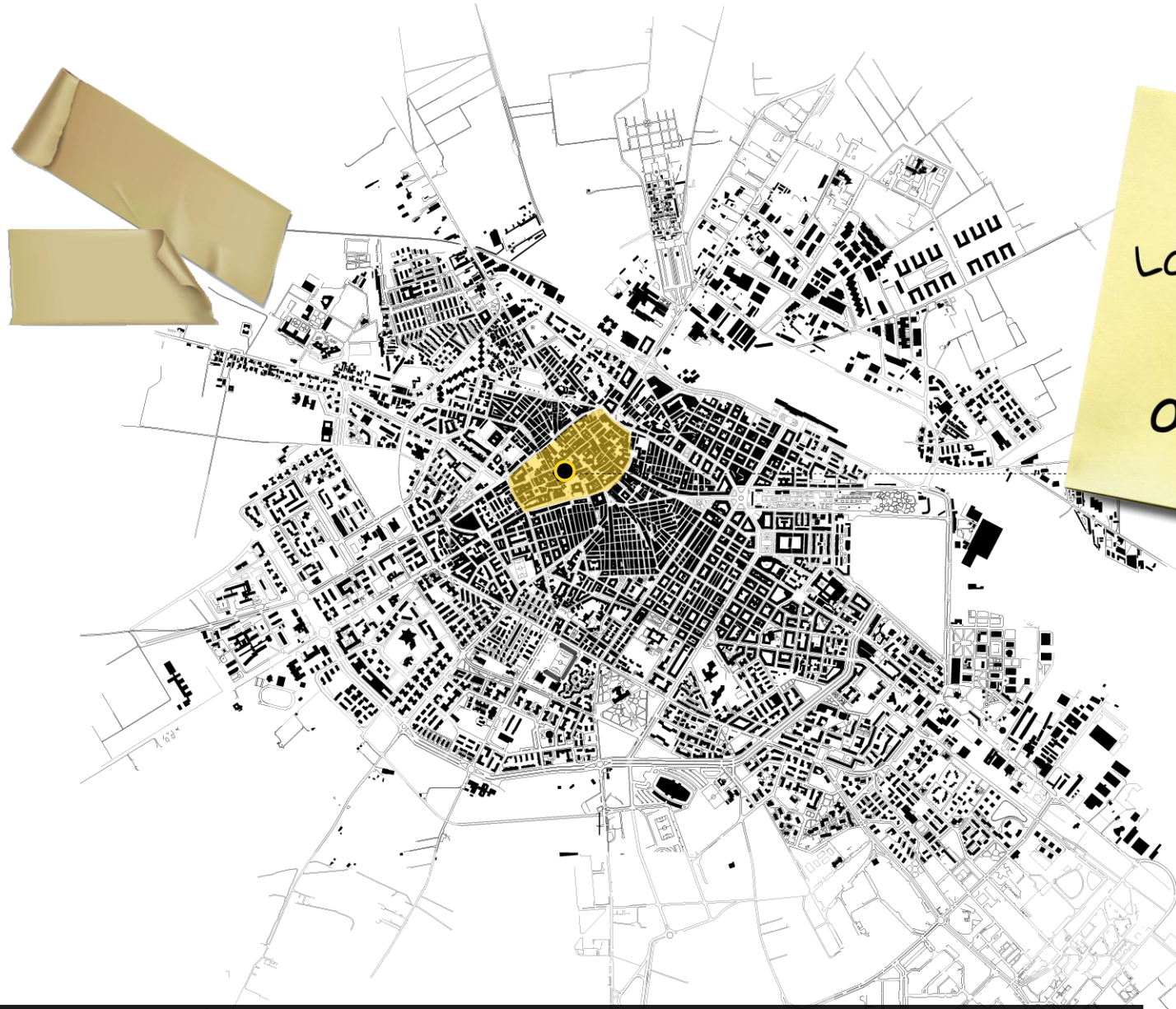

La nostra città,
S. Chiara
al centro...



Arti per la Rigenerazione Territoriale e Sociale



-  città murata
-  centri storico cinquecentesco
-  quartieri settecenteschi
-  quartieri ottocenteschi
-  percorso dei tratturi storici
-  complesso Santa Chiara



...la testa di
cavallo
ritrova i
suoi occhi...

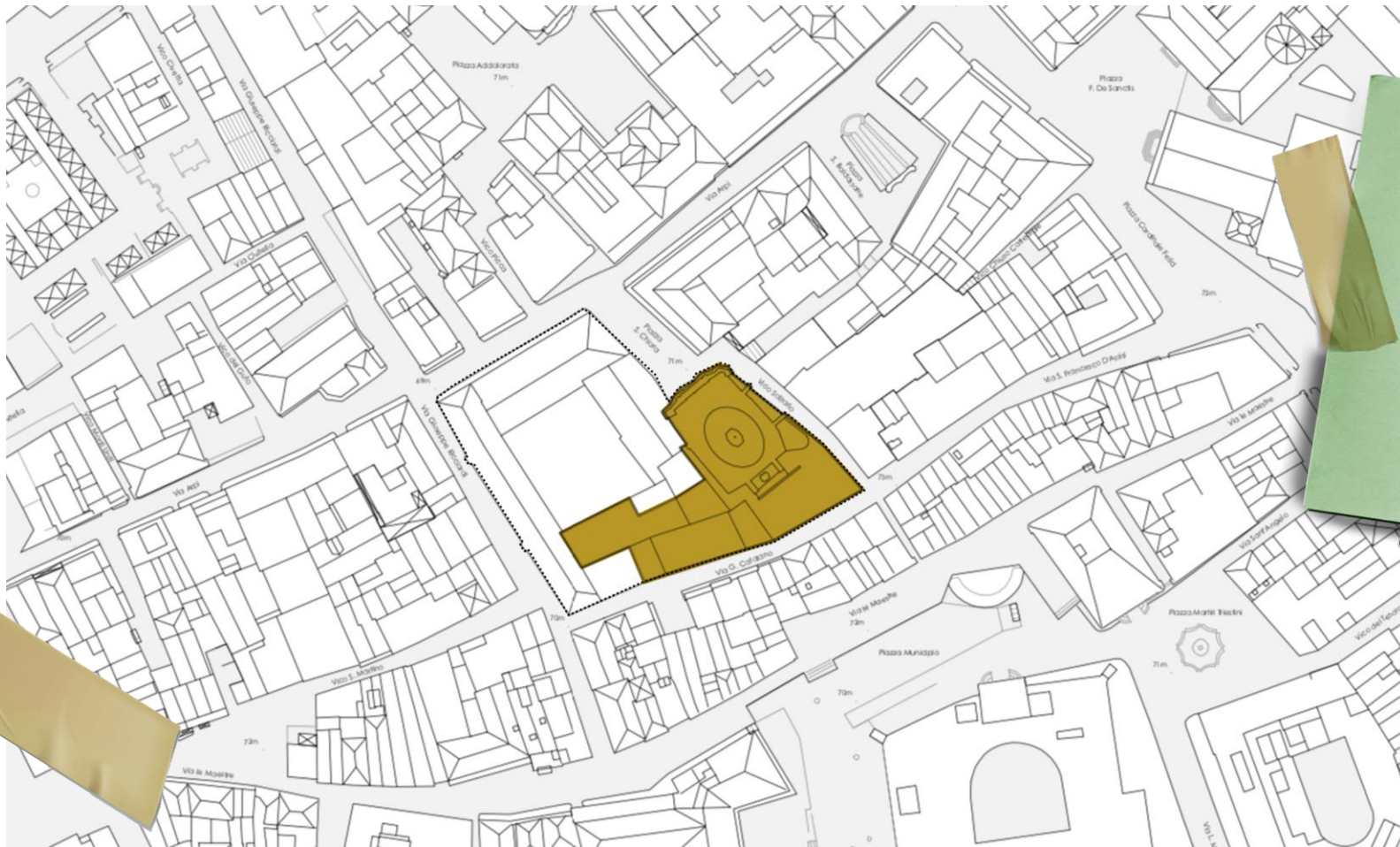



...dalle
Radici
alle Ali...

Superficie utile di progetto: 944 mq

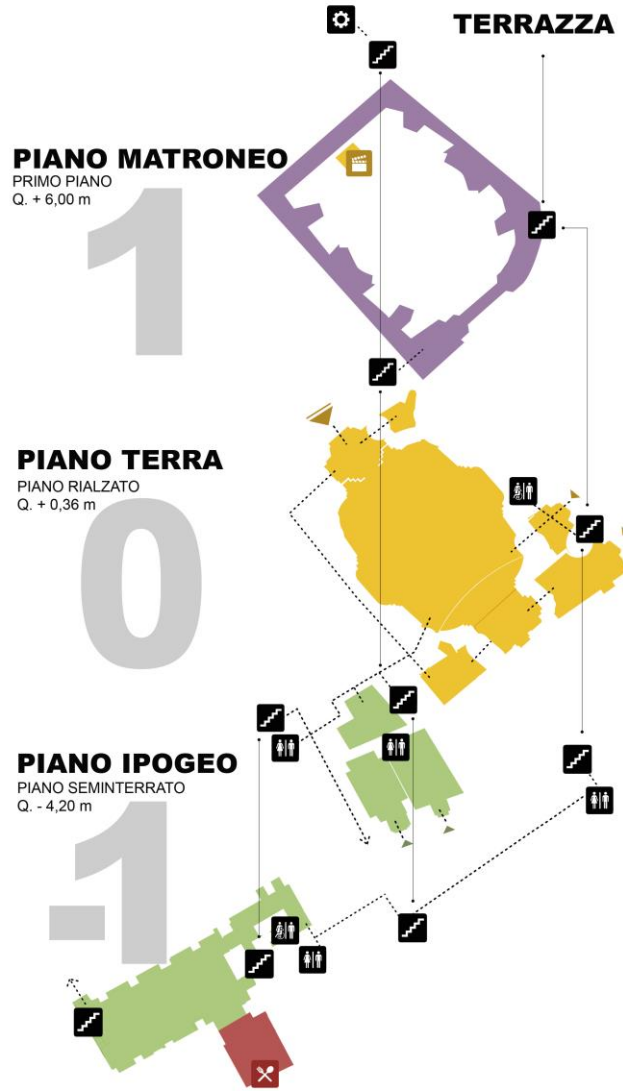

PERCORSI
DIDATTICO-CULTURALI



AUDITORIUM



ACCADEMIA MUSICALE



SALA BREAK



...ci organizzeremo
così...

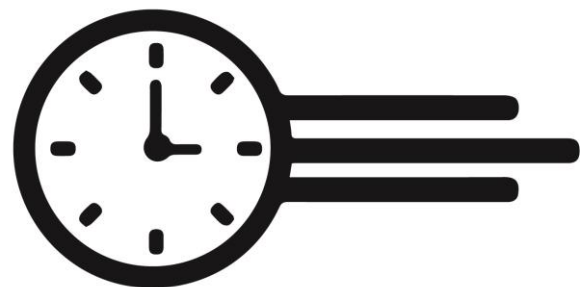

Presentazione del
progetto ArpinArts
in Regione

20 DICEMBRE
2019

2020

2021

2022

Presentazione ufficiale
del progetto ArpinArts
alla Città di Foggia

5 MAGGIO
2023

Presentazione ufficiale
dei lavori ArpinArts alla
Città di Foggia

2 FEBBRAIO
2024

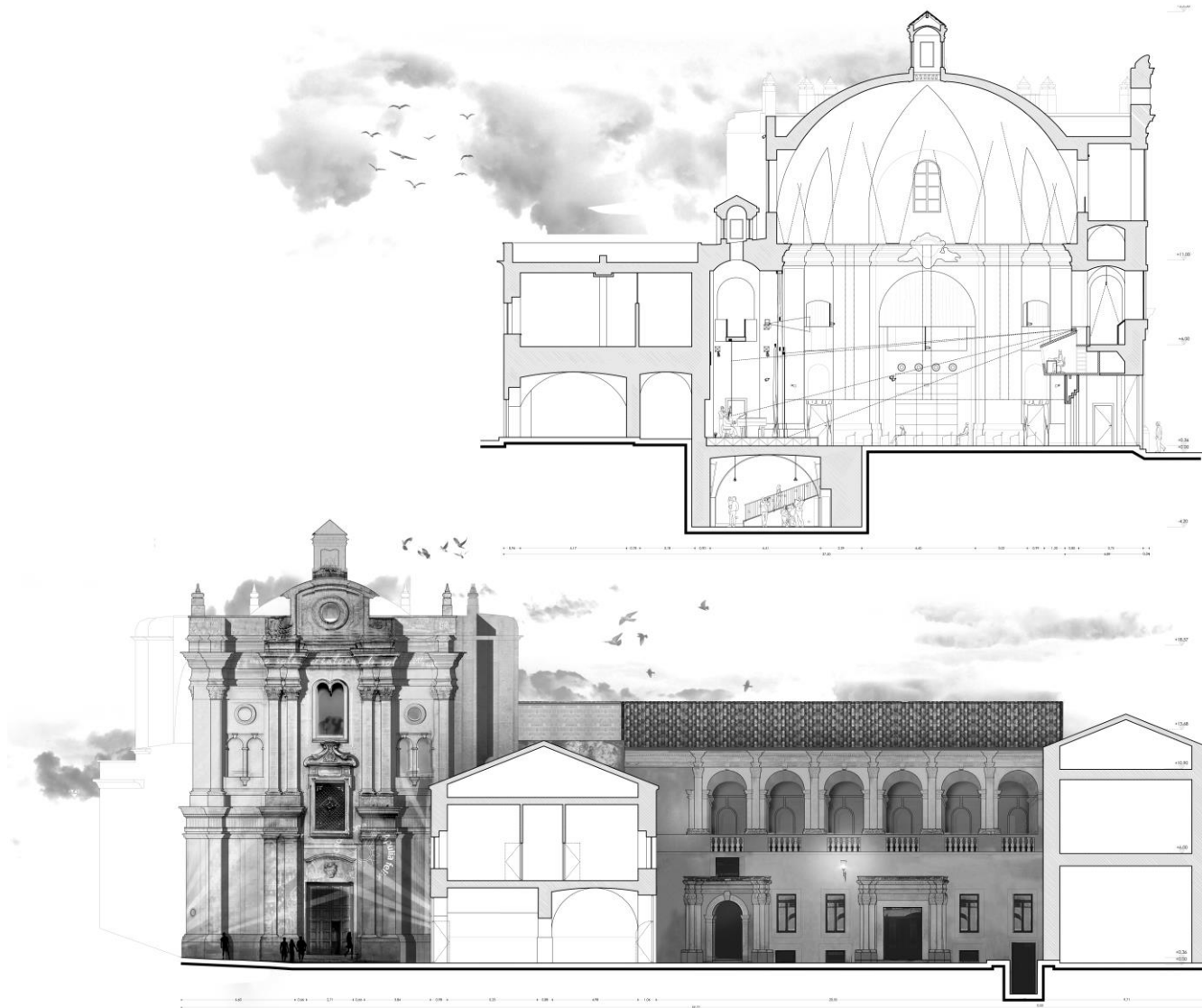

“Radici e Ali” - Misura C - POR PUGLIA FESR FSE 2014-2020, Asse prioritario III, Azione 3.4
 SOSTEGNO ALLE IMPRESE DELLE FILIERE CULTURALI, TURISTICHE, CREATIVE E DELLO SPETTACOLO

 CORFONE + PARTNERS for Santa Chiara

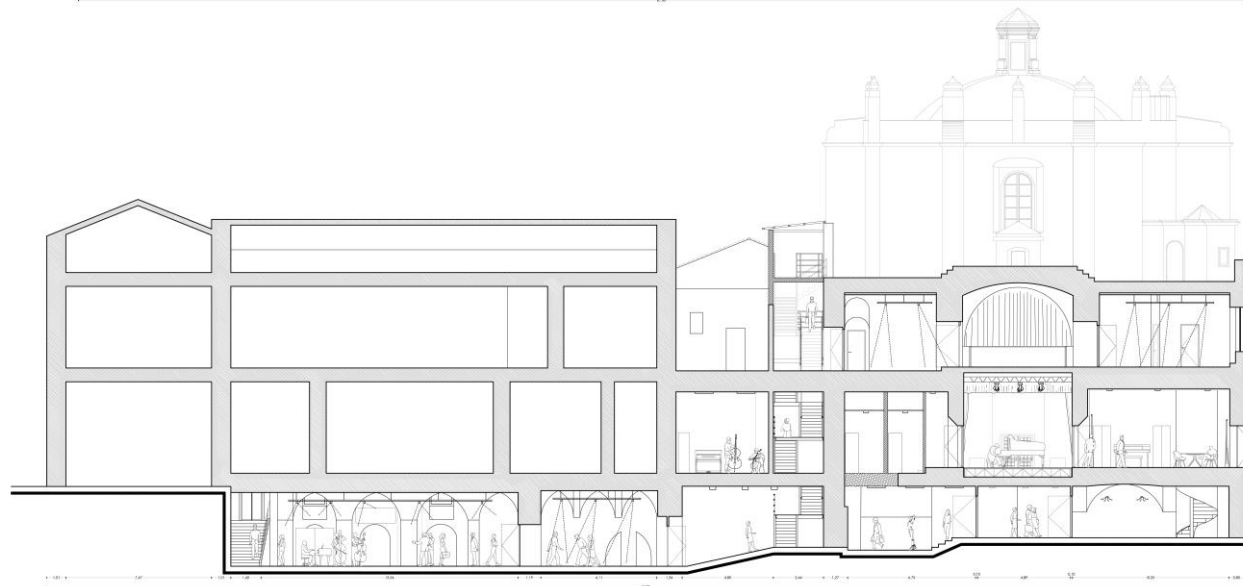
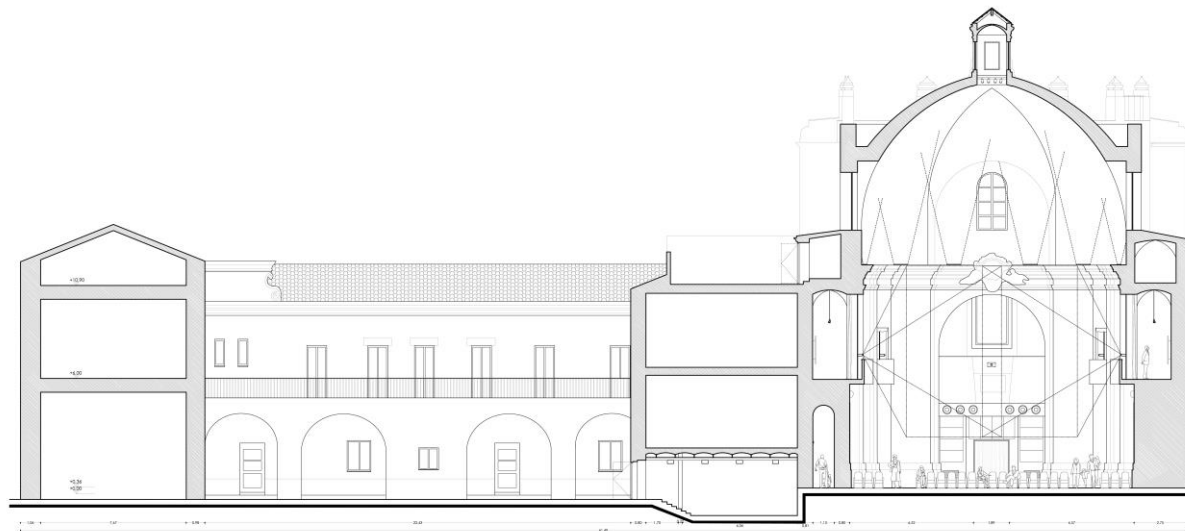

“Radici e Ali” - Misura C - POR PUGLIA FESR FSE 2014-2020, Asse prioritario III, Azione 3.4
 SOSTEGNO ALLE IMPRESE DELLE FILIERE CULTURALI, TURISTICHE, CREATIVE E DELLO SPETTACOLO

 CORFONE + PARTNERS for *Santa Chiara*

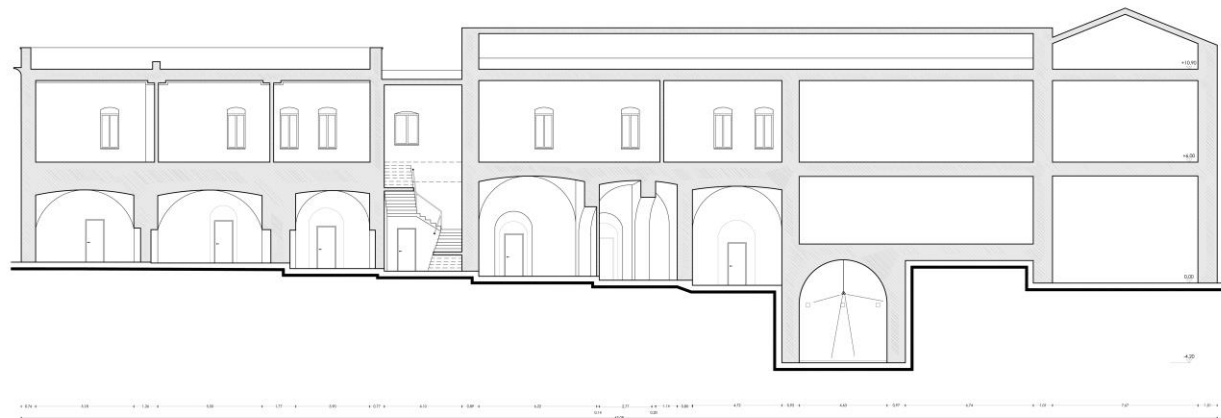

IMPORTO COMPLESSIVO DEL PROGETTO ARPINARTS

1.443.799,16 €

IMPORTO CONTRIBUTO REGIONALE: 1.123.799,71 €
IMPORTO EQUITY: 319.999,45 €





IMPORTO DEI LAVORI:
614.742,76 €

Sponsor privati di progetto:





...alle Radici
il piano
IPOGEO...

- PERCORSI DIDATTICO-CULTURALI 
- AUDITORIUM 
- ACCADEMIA MUSICALE 
- SALA BREAK 

PIANO IPOGEO
Q. - 4,20 m

1



I NUMERI DI ARPINARTS

IMPORTO COMPLESSIVO DEL PROGRAMMA DI INVESTIMENTO: **1.443.799,16 €**

PIANO IPOGEO

Q. - 4,20 m

-1

	<i>Ante Operam</i>	<i>Post Operam</i>	
superficie utile	270 mq	270 mq	-
aule e locali secondari	1	1	-
punto ristoro permanente	0	1	+ 1
servizi igienici	6	7	+ 1
accessi al complesso edilizio e vie di fuga antincendio	3	4	+ 1



Ante Operam
Foto: interno dell'aula polifunzionale

PIANO IPOGEO
Q. - 4,20 m

1





...alle Radici
il piano
IPOGEO...

Ante Operam
Foto: interno dell'aula polifunzionale

PIANO IPOGEO
Q. - 4,20 m

1





...alle Radici
il piano
IPOGEO...

Lavori in corso d'opera
Foto: interno dell'aula polifunzionale

PIANO IPOGEO
Q. - 4,20 m

1

Arpi
nArts
Arti per la Rigenerazione Territoriale e Sociale



...alle Radici
il piano
IPOGEO...

Lavori in corso d'opera
Foto: interno dell'aula polifunzionale

PIANO IPOGEO
Q. - 4,20 m

1

Arpi
nArts
Arti per la Rigenerazione Territoriale e Sociale



Post Operam
Foto: interno dell'aula polifunzionale

PIANO IPOGEO
Q. - 4,20 m

1





Post Operam
Foto: interno dell'aula polifunzionale

PIANO IPOGEO
Q. - 4,20 m





PERCORSI
DIDATTICO-CULTURALI



AUDITORIUM



ACCADEMIA MUSICALE



SALA BREAK



PIANO TERRA
Q. + 0,60 m



I NUMERI DI ARPINARTS

PIANO TERRA

Q. + 0,60 m

0

	<i>Ante Operam</i>	<i>Post Operam</i>	
superficie utile	416 mq	492 mq	+76 mq
posti a sedere in platea	150	185	+ 35
superficie utile del palcoscenico	32,3 mq	40,6 mq	+ 8,3 mq
aule e locali secondari	2	5	+ 3
servizi igienici	1	5	+ 4
accessi al complesso edilizio e vie di fuga antincendio	3	6	+ 3



Ante Operam
Foto: Auditorium con vista del Palco

PIANO TERRA
Q. + 0,60 m

0





Ante Operam
Foto: Auditorium con vista della platea
e dell'ingresso alla sala

PIANO TERRA
Q. + 0,60 m

0



Ante Operam
Foto: interno di uno dei locali recuperati su Via Catalano

PIANO TERRA
Q. + 0,60 m





...l'auditorium
degli spettacoli,
e le aule attività...

Lavori in corso d'opera
Foto: Auditorium con vista del Palco

PIANO TERRA
Q. + 0,60 m

0

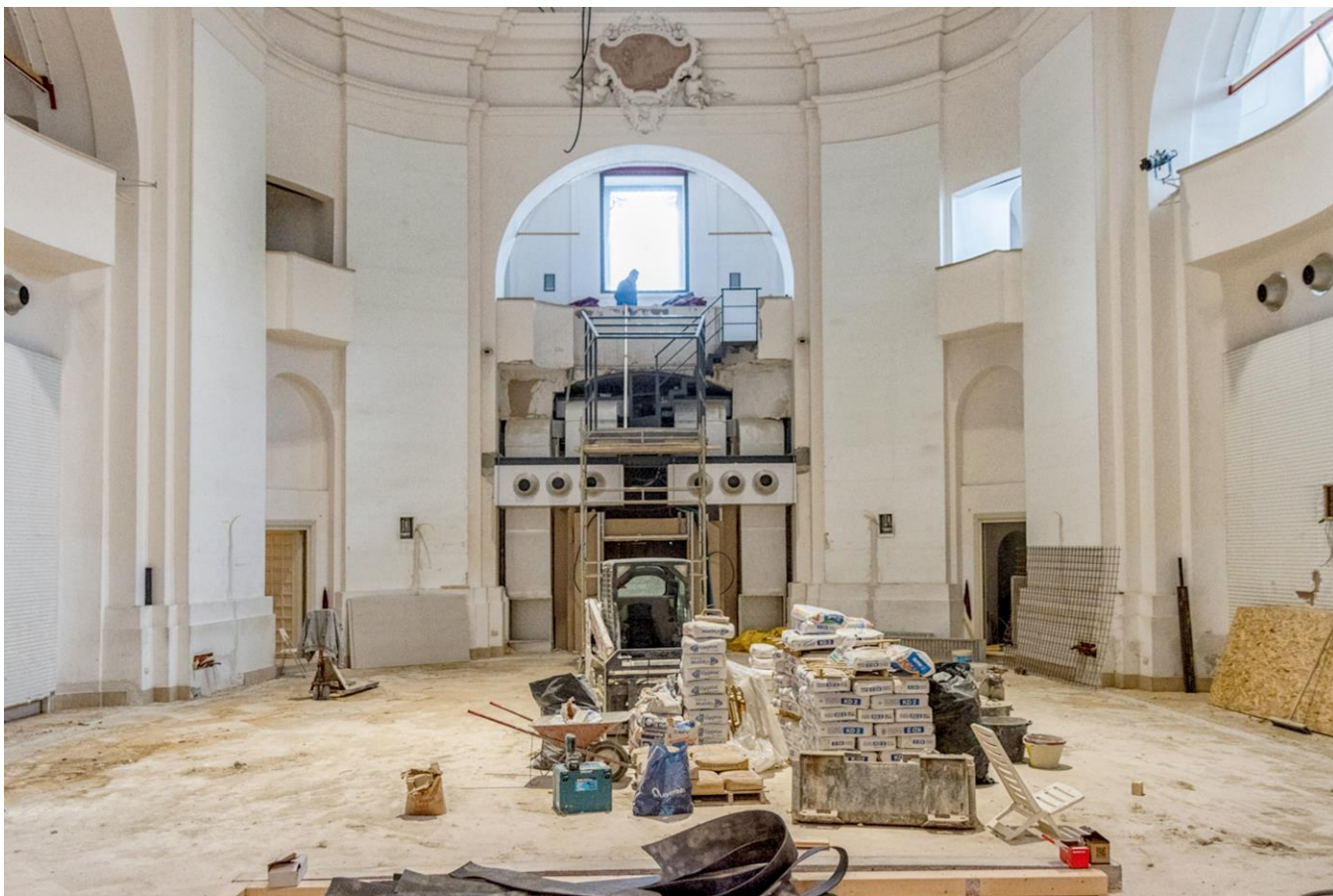

Lavori in corso d'opera
Foto: Auditorium con vista della platea
e della Regia di controllo

PIANO TERRA
Q. + 0,60 m

0



Lavori in corso d'opera
Foto: aula didattica dell'accademia
con ingresso su Via Catalano

PIANO TERRA
Q. + 0,60 m

0



Post Operam
Foto: Auditorium con vista del Palco

PIANO TERRA
Q. + 0,60 m

0



Post Operam
Foto: Auditorium con vista della platea
e della Regia di controllo

PIANO TERRA
Q. + 0,60 m

0



Post Operam
Foto: aula didattica dell'accademia
con ingresso su Via Catalano

PIANO TERRA
Q. + 0,60 m

0



...salendo
al piano dei
palchi,
il matroneo...

- PERCORSI DIDATTICO-CULTURALI
- AUDITORIUM
- ACCADEMIA MUSICALE
- SALA BREAK

PIANO PALCHI
Q. + 6,30 m

1

I NUMERI DI ARPINARTS

PIANO PALCHI

Q. + 6,30 m

1

	<i>Ante Operam</i>	<i>Post Operam</i>	
superficie utile	160 mq	165 mq	+ 5 mq
regia di controllo	0	1	+ 1
locali filtro antincendio	1	2	+ 1
accessi al complesso edilizio e vie di fuga antincendio	1	2	+ 1



...salendo
al piano dei
palchi,
il matroneo...

Ante Operam
Foto: corridoio matroneo fronte palco

PIANO PALCHI
Q. + 6,30 m

1





Ante Operam
Foto: area d'ingresso al ballatoio sul palco

PIANO PALCHI
Q. + 6,30 m

1





Ante Operam
Foto: rampa scala antincendio

PIANO PALCHI
Q. + 6,30 m

1





Lavori in corso d'opera
Foto: ingresso Regia di controllo

PIANO PALCHI
Q. + 6,30 m

1





Lavori in corso d'opera
Foto: area filtro

PIANO PALCHI
Q. + 6,30 m

1



...salendo
al piano dei
palchi,
il matroneo...



Lavori in corso d'opera
Foto: nuova rampa scala antincendio

PIANO PALCHI
Q. + 6,30 m

1





Post Operam
Foto: ingresso Regia di controllo

PIANO PALCHI
Q. + 6,30 m

1





Post Operam
Foto: interno Regia di controllo

PIANO PALCHI
Q. + 6,30 m

1



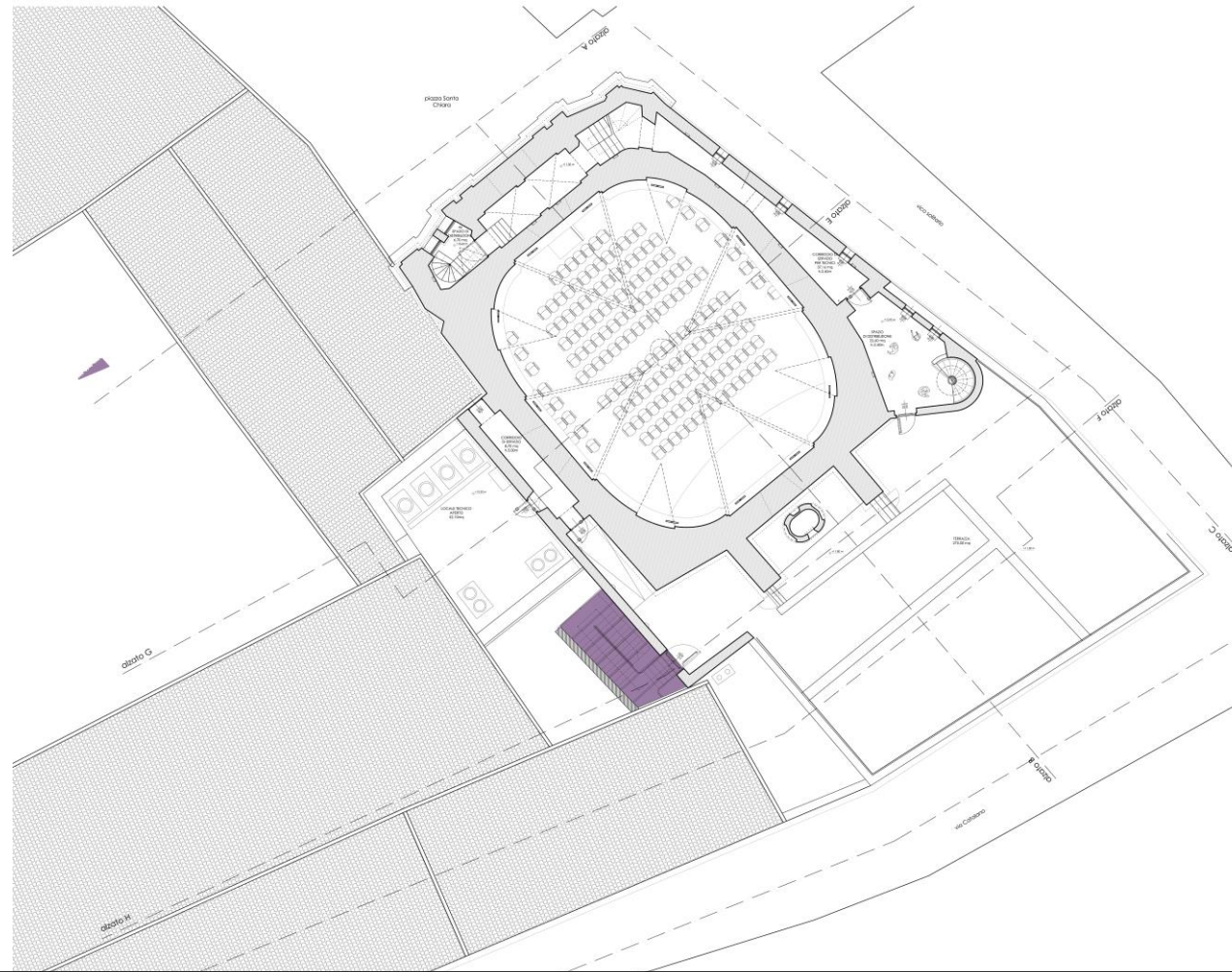

...per arrivare
alle Ai,
la terrazza

- PERCORSI DIDATTICO-CULTURALI
- AUDITORIUM
- ACCADEMIA MUSICALE
- SALA BREAK

TERRAZZA
Q. + 11,72 m

2

Ante Operam *Post Operam*

accessi al complesso edilizio e vie di fuga antincendio	1	2	+ 1
--	---	---	-----



TERRAZZA
Q. + 11,72 m

2

"Radici e Ali" - Misura C - POR PUGLIA FESR FSE 2014-2020, Asse prioritario III, Azione 3.4
SOSTEGNO ALLE IMPRESE DELLE FILIERE CULTURALI, TURISTICHE, CREATIVE E DELLO SPETTACOLO

 CORFONE + PARTNERS for Santa Chiara



ArpinArts
Arti per la Rigenerazione Territoriale e Sociale